

## Bolig 8

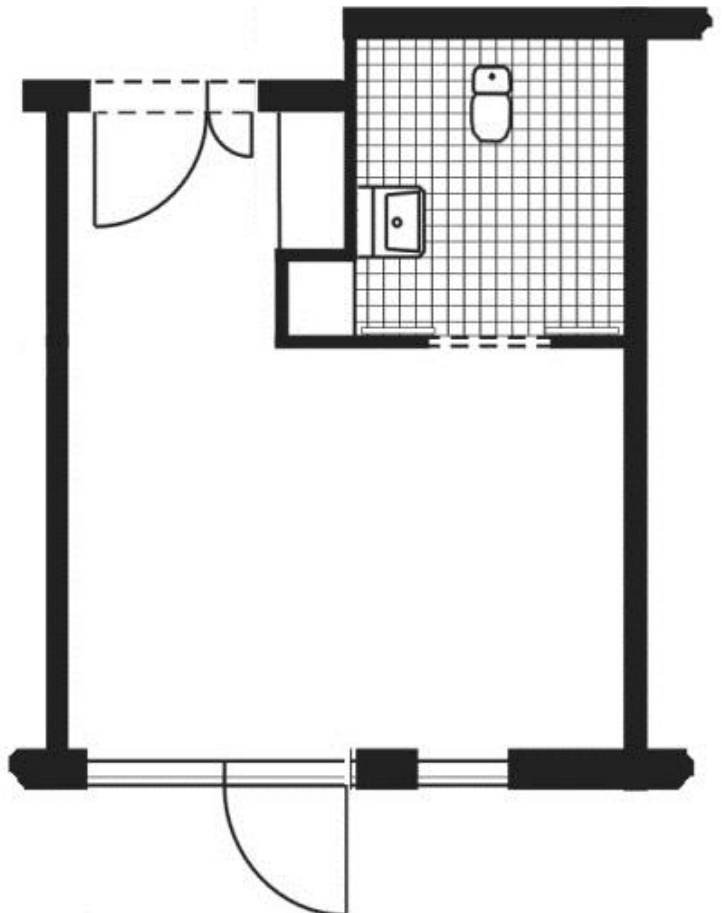

- Godt humør/humor – latter på arbejdspladsen
- Glade medarbejdere
- Fællesskab
- Kan lide at bage – duft i køkkenet
- Beboerne har medindflydelse + medbestemmelse
- Vi laver gymnastik i boligen 2 gange om ugen
- Vi tager os tid til den enkelte beboer
- Socialt samvær beboer og personale imellem
- Genkendelige døre
- Sansehave
- Rummelighed/åbne rum
- Gode til at modtage nye kolleger/elever
- Der er næsten altid kaffe på kanden
- "Liv, leg og latter"
- "Vi tager det som det kommer"
- Der er ro – ingen jag
- Der tages hensyn til den enkelte beboer
- Beboerne deltager i de daglige gøremål
- Vi arbejder med rehabilitering



## Sansehaven

I mellem bolig 7 og 8 har vi en sansehøve med sten og vandkunst, og forskellige bede af duftende blomster, stier og bænke. Sansehøven har været under videreudvikling, og der er blevet etableret en pavillon, hvor man kan sidde i ly og læ og nyde sin kaffe, og høre lyden fra den rislende vandskulptur og se på de farverige blomster. Derudover er der blevet plantet forskellige frugttræer. Familie og pårørende er velkommen til at nyde høven og dens faciliteter.

